PREFEITURA MUNICIPAL Comissão de Licitação FL. Nº 567

Estado do Ceará - Prefeitura Municipal de Pedra Branca - Extrato de Ata de Registro de Preços - Pregão Eletrônico Nº 036/2022-PE. Modalidade: Pregão Eletrônico - Registro de Preços 036/2022-PE, Processo Licitatório: 060/2022. Órgão Gerenciador: Secretaria de Saúde. Orgãos Participantes: Secretaria de Educação, Secretaria de Finanças, Secretaria do Trabalho e Assistência, Secretaria do Desenvolvimento Urbano e Meio Ambiente, Secretaria de Administração, Secretaria de Agricultura e Pecuária, Secretaria de Segurança Pública e Defesa Social, Secretaria de Esportes, Gabinete do Prefeito, Secretaria de Cultura e Turismo, Serviço Autônomo de Água e Esgoto (SAAE) e Gabinete do Prefeito. Vigência: 12 (doze) meses. Objeto: registro de preços para futuras e eventuais aquisições de material de expedientes destinados à manutenção das atividades das diversas unidades gestoras do Município de Pedra Branca-CE. Contratadas: Suprimax Comercial LTDA EPP, inscrita no CNPJ: 00.466.084/0001-53, vencedora do Lote: 05. Valor total: R$ 416.551,92 (quatrocentos e dezesseis mil, quinhentos e cinquenta e um reais e noventa e dois centavos). Data da Ata de Registro de Preços: 04 de julho de 2022; Max Jefferson Assunção da Silva -ME, inscrita no CNPJ Nº 02.347.734/0001-77, vencedora do Lote: 08 e 10. Valor Total: R$ 241.999,86 (duzentos e quarenta e um mil, novecentos e noventa e nove reais e oitenta e seis centavos). Data da Ata de Registro de Preços: Pedra Branca – CE, 04 de julho de 2022; KBM Representações e Comercio de Gerieros Alimenticios EIRELI, inscrita no CNPJ Nº 36.263.979/0001-63, vencedora do Lote: 06. Valor Total: R$ 210.249,42 (duzentos e dez mil, duzentos e quarenta e nove reais e quarenta e dois centavos). Data da Ata de Registro de Preços: Pedra Branca – CE, 04 de julho de 2022. ADS Queiroz, inscrita no CNPJ Nº 34.590.793/0001-68, vencedora dos lotes: 02, 05 e 07. Valor Total: R$ 612.199,83 (seiscentos e doze mil, cento e noventa e nove reais e oitenta e três centavos). Data da Ata de Registro de Preços: 07 de julho de 2022.

Estado do Ceará - Prefeitura Municipal de Pedra Branca - Extrato de Ata de Registro de Preços - Pregão Eletrônico Nº 043/2022-PE. Modalidade: Pregão Eletrônico - Registro de Preços 043/2022-PE, Processo Licitatório: 071/2022. Órgão Gerenciador: Secretaria de Saúde. Órgãos Participantes: Ausente. Vigência: 12 (doze) meses. Objeto: Registro de Preços para futuras e eventuais aquisição de material de consumo laboratorial de uso manual, para atender as necessidades da Secretaria de Saúde do Município de Pedra Branca. Contratada: Medlevensohn Comércio e Representações de Produtos Hospitalares LTDA, inscrita no CNPJ: Nº05.343.029/0001-90, vencedora do item: 43. Valor Global: R$ 3.000,00 (três mil reais). Data Da Ata de Registro de Preços: **Pedra Branca – CE, 16 de agosto de 2022.**

Estado do Ceará - Prefeitura Municipal de Pedra Branca - Extrato de Ata de Registro de Preços - Pregão Eletrônico Nº 043/2022-PE. Modalidade: Pregão Eletrônico - Registro de Preços 043/2022-PE, Processo Licitatório: 071/2022. Órgão Gerenciador: Secretaria de Saúde. Órgãos Participantes: Ausente. Vigência: 12 (doze) meses. Objeto: Registro de Preços para futuras e eventuais aquisição de material de consumo laboratorial de uso manual, para atender as necessidades da Secretaria de Saúde do Município de Pedra Branca. Contratada: X Medical & Clean LTDA, inscrita no CNPJ: Nº13.737.194/0001-64, vencedora dos itens: 1; 2; 3; 4; 5; 6; 7; 8; 9; 10; 11; 12; 13; 14; 15; 16; 17; 20; 21; 22; 23; 24; 25; 28; 29; 30; 31; 32; 33; 34; 35; 36; 37; 38; 39; 40; 41; 42; 44; 45; 46; 47; 48. Valor Global: R$ 79.114,10 (setenta e nove mil, cento e quatorze reais e dez centavos). Data da Ata de Registro de Preços: **Pedra Branca – CE, 16 de agosto de 2022.**

Estado do Ceará – Prefeitura Municipal de Viçosa do Ceará. A Prefeitura Municipal de Viçosa do Ceará, por meio da Secretaria de Administração Geral, neste ato representado por seu Secretário Adriano Silva dos Santos, vem tornar público que: A comissão processante do PAD nº 002/2022 - SEDUC faz saber o início do prazo de 15 dias para a apresentação de defesa escrita do servidor Cristiano da Costa Nepomuceno, nos termos do art. 171, § 2º da Lei Municipal 485/2007, cuja a publicação oficial da instauração do Processo Administrativo Disciplinar ocorreu em 20 de maio de 2022". **Viçosa do Ceará, 17 de agosto de 2022 - Adriano Silva dos Santos - Secretário de Administração Geral.**

Estado do Ceará – Prefeitura Municipal de Viçosa do Ceará – Aviso de Licitação. A Pregoeira Municipal comunica aos interessados que estará abrindo licitação na modalidade Pregão Eletrônico nº 14/2022-SEAG, cujo objeto: aquisição e recarga de extintores de incêndio exclusiva para ME/EPP, o sistema receberá o cadastramento das propostas até dia 01 de setembro de 2022, às 08:50h, abertura e classificação das propostas às 09:00h, disputa de lances a partir das 10:00h (horários de Brasília). O edital estará à disposição dos interessados nos dias úteis após esta publicação nos sites: www.bbmnet.com.br, licitacoes.tce.ce.gov.br, vicosa.ce.gov.br/licitacoes e no horário de 08:00h às 12:00h e das 14:00h às 17:00hs, na Rua José Joaquim de Carvalho, 473, Centro. **Viçosa do Ceará/Ce, em 17 de agosto de 2022. Flávia Maria Carneiro da Costa - Pregoeira.**

Estado do Ceará – Prefeitura Municipal de Viçosa do Ceará – Aviso de Licitação. A Pregoeira comunica aos interessados que estará abrindo licitação na modalidade Pregão Eletrônico nº 13/202 SEAG, cujo objeto: contratação de empresa especializada para a prestação de serviços de interna para a Prefeitura Municipal de Viçosa do Ceará, o sistema receberá o cadastramento das propostas

Impasse entre Prefeitura e Câmara deixa Aquiraz sem coleta de lixo

| SERVIÇOS | As calçadas e as esquinas da cidade se tornaram pontos para o descarte de lixo, com o entulho se espalhando nas ruas

LEVI AGUIAR
ESPECIAL PARA O POVO
levi.aguiar@opovo.com.br

O município de Aquiraz, na Região Metropolitana de Fortaleza, está sem serviços de transporte público gratuito, coleta de lixo e até consertos da iluminação municipal desde a última sexta-feira, 12. A situação tem gerado transtornos na Cidade, e moradores reclamam do mau cheiro e acúmulo de resíduos nas ruas.

A paralisação acontece por falta de pagamentos às empresas prestadoras dos serviços. O presidente da Câmara dos Vereadores de Aquiraz, Jair Silva (PP), diz que os serviços devem ser normalizados nesta quinta-feira, 18.

Segundo a vendedora Ja-
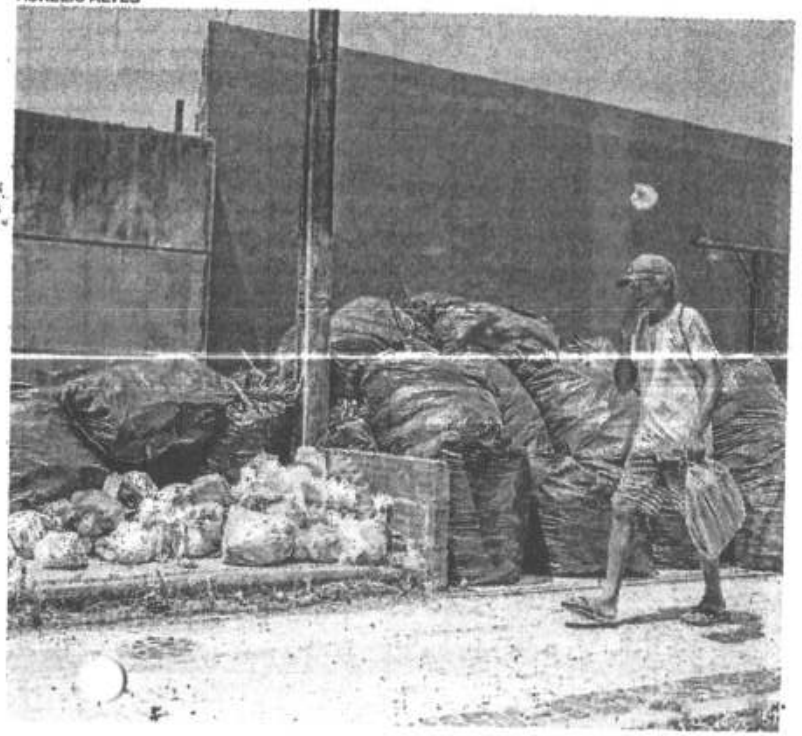
AURELIO ALVES